

約40法人出展

- 参加対象**
- 保育士として就職を希望する方
 - 保育職に興味、関心のある方
- (令和5年3月卒業予定の学生を含む。高校生は除く。)

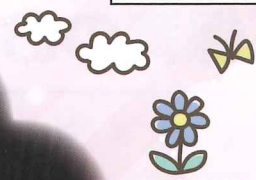

保育のお仕事 就職フェア2022・夏

令和4年7月17日(日)
とちぎ福祉プラザ 宇都宮市若草1-10-6

- 要参加申込** ※事前申し込み制ですが、当日参加も可能です。但し、入場制限を設けますので、事前申込者が優先になります。
- 参加無料**
- 服装自由**
- 雇用保険の求職活動実績の対象となります

保育士さん 11:00~ 就職応援セミナー

講師 菊地 政隆氏 (学校法人 菊地学園 理事長)

保育現場の生の声をお届けします。仕事内容やその魅力・やりがい等について“まあせんせい”こと菊地政隆氏からお話を伺います。

TBSテレビ
「情熱大陸」に出演!



合同相談会 12:30~

- 個別相談コーナー** 求人保育施設の採用担当者から、職員募集の概要や勤務内容、施設の詳細情報等について、直接話が聞けます。
- 各種相談コーナー** 保育の仕事や資格に関する相談、貸付の相談、就職活動に関する全般の相談ができます。

参加者の声

- 話かしやすい雰囲気だったので、不安なこと、心配なことの確認ができて良かったです。
- たくさんの園の話が聞けて、資料だけではわからない情報も得られて良かったです。

無料託児サービスもあります。 *7/8(金)までにお申込みください。

- 主催/栃木県・宇都宮市・社会福祉法人栃木県社会福祉協議会
- 共催/(福)全国社会福祉協議会 ●後援/厚生労働省(予定)

とちぎ保育士・保育所支援センター

栃木県社会福祉協議会 福祉人材・研修センター内
〒320-8508 宇都宮市若草1-10-6 とちぎ福祉プラザ内
TEL 028-307-4194 FAX 028-623-4963

参加事業所は、ホームページでご確認ください



感染症対策を行って実施します

- マスクを着用してご来場ください。
- 発熱や風邪の症状のある方は入場をご遠慮ください。

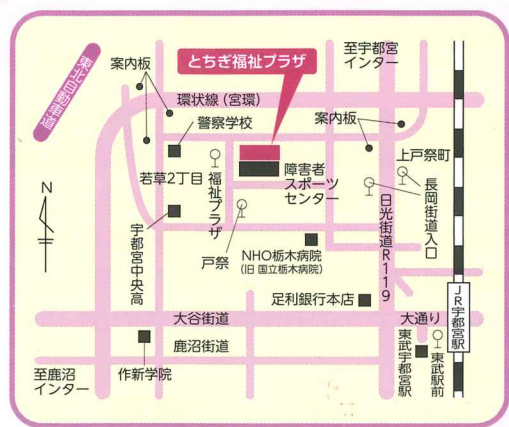

裏面もご覧ください

「保育のお仕事就職フェア」参加申込書

必要事項を記入し、該当するものには
 または、○をつけてください。

参加希望	<input type="checkbox"/> 保育士さん就職応援セミナー (11:00~12:00)		<input type="checkbox"/> 合同相談会 (12:30~15:30)	
ふりがな			電話	
参加者氏名				
住所	〒		Eメール	
学校			学 年	年 20()年卒業見込み
希望職種	<input type="checkbox"/> 保育士 <input type="checkbox"/> 保育教諭 <input type="checkbox"/> その他()			
申込のきっかけ	<input type="checkbox"/> ポスター、チラシ(場所:) <input type="checkbox"/> センター窓口 <input type="checkbox"/> ハローワーク <input type="checkbox"/> センターホームページ <input type="checkbox"/> メールマガジン <input type="checkbox"/> 学校 <input type="checkbox"/> 市町広報 <input type="checkbox"/> フリーペーパー <input type="checkbox"/> 自治体の回覧板 <input type="checkbox"/> その他()			
託児利用	<input type="checkbox"/> 希望する ➡	性別	男・女	年齢 歳 か月
*お子様について配慮する事項がある場合は、具体的に記入してください。〈例 食物アレルギー(卵)〉				
※託児は、7/8(金)までにお申込みください。(6ヵ月以上の未就学児対象)				

【個人情報の利用目的】

※ご記入いただいた個人情報は、上記フェアの参加申込及び資料郵送にのみ利用いたします。また、正当な理由なく他人に知られることのないよう適正な管理に努めます。

●就職フェアPOINT

- Point 1** 県内全域の保育園・認定こども園等が参加するので、お住まいの地域にある保育施設の話も聞けます。
- Point 2** 労働条件だけでなく、それぞれの保育施設の特徴や魅力、保育を行う上で大切にしていることなども聞くことができます。
- Point 3** 保育士資格取得見込みの方や保育の仕事を考えている方も参加できます。(ただし、資格必須の求人が多いことはご了承ください。)

皆さまのお越しをお待ちしております



保育士・保育所支援センターのご案内

とちぎ保育士・保育所支援センターは、
 保育の仕事に興味がある!! もう一度保育士の仕事をしてみたい!!
 保育士の養成校に通っているけど、実際の保育現場のことを知りたい!!
 そんなみなさんのお仕事探しとやりがいを応援しています

.....
 保育の仕事についての個別相談、就職フェアの開催、再就職希望者へ向けての講座、就職準備金の貸付等、保育士資格を持ち経験豊富な相談員が皆さまをお待ちしています。

●お問合せ

とちぎ保育士・保育所支援センター (栃木県社会福祉協議会 福祉人材・研修センター内)
 〒320-8508 宇都宮市若草1-10-6 とちぎ福祉プラザ内 TEL 028-307-4194 FAX 028-623-4963

Googleフォーム
 参加申し込みは
 こちら

